

Plan de amplasament si delimitare a imobilului

Anexa nr. 11

Scara 1:1000

Nr. cadastral <b>6261</b>	Suprafata masurata (mp) 2877	Adresa imobilului: Cilnic - intravilan si extravilan in Govendar
Cartea Funciara Nr.	66	UAT RESITA

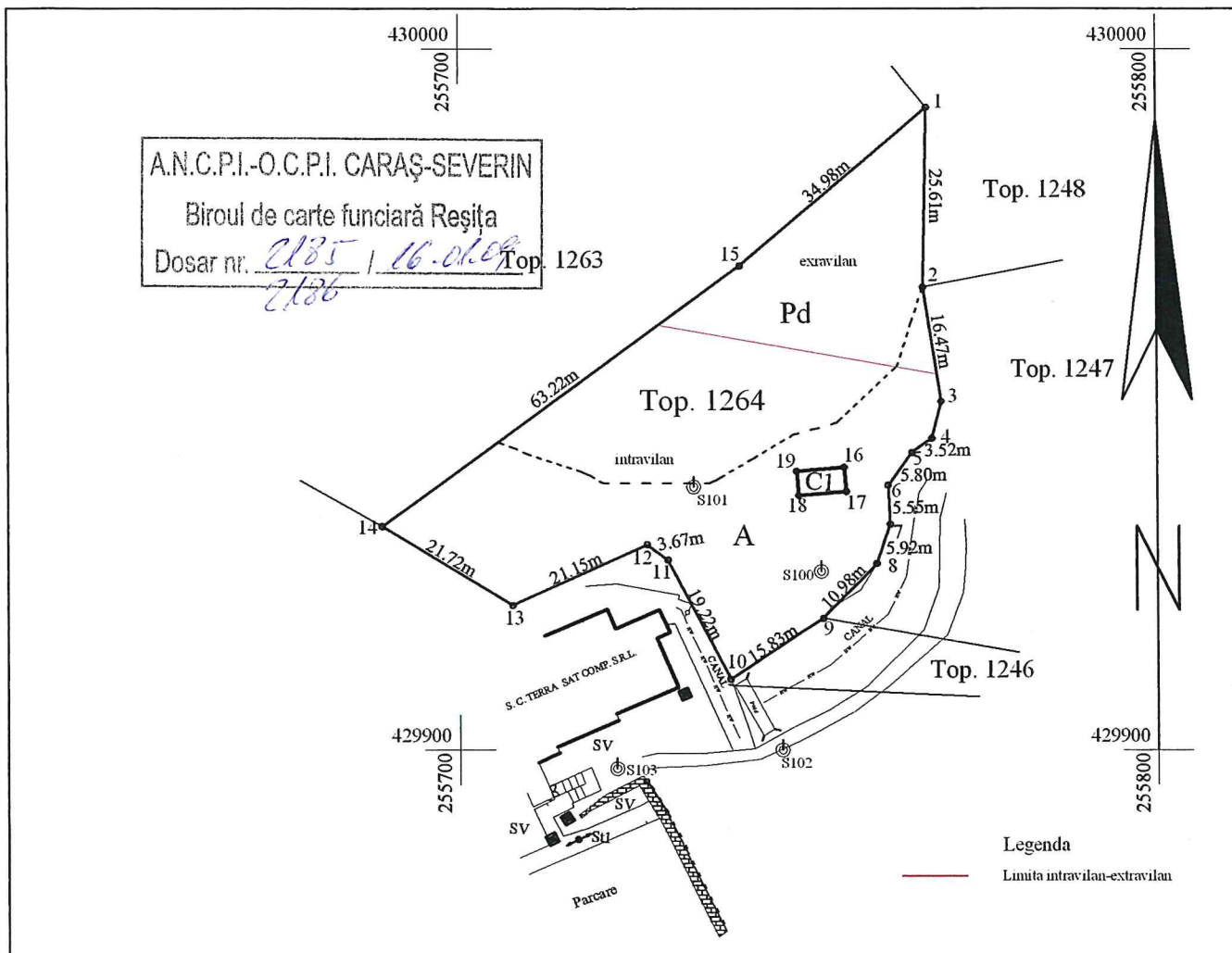

A. Date referitoare la teren				
Nr. parcela	Categorie de folosinta	Suprafata (mp.)	Valoare de impozitare (lei)	Mentiiuni
1	A	1461	-	Neimprejmuat in Govendar din care 703mp extravilan si 2174 intravilan.
2	Pd	1416	-	

B. Date referitoare la constructii			
Cod constr.	Suprafata construita la sol (mp.)	Valoare de impozitare (lei)	Mentiiuni
CI	24	-	Anexa gospodareasca

INVENTAR DE COORDONATE

Sistem de proiectie: STEREO 70

Pct	Y(m)	X(m)
1	255766.928	429991.601
2	255766.354	429965.997
3	255768.898	429949.728
4	255767.557	429944.472
5	255764.692	429942.432
6	255761.271	429937.751
7	255761.559	429932.204
8	255759.621	429926.612
9	255751.937	429918.766
10	255738.708	429910.077
11	255729.796	429927.109
12	255726.858	429929.309
13	255707.577	429920.618
14	255689.024	429931.918
15	255740.208	429969.032

Executant,  
Ing. Crisna Julian Cristian

ORDINUL GEODEZILOR DIABOLINI  
Geodez cu drept  
da semnatura  
Cristian  
Julian  
CRISTA  
Gradul III  
1665

Data 13.01.2009

Se confirma suprafata din masuratori si  
Introducerea imobilului in baza de date

Oficiul de Cadastru si Publicitate Imobiliara CARAȘ-SEVERIN

**KERI BIANCA ANA**  
inspector cadastru senior

13.01.2009

Suprafata totala masurata = 2877mp.  
Suprafata din act = 2877 mp.

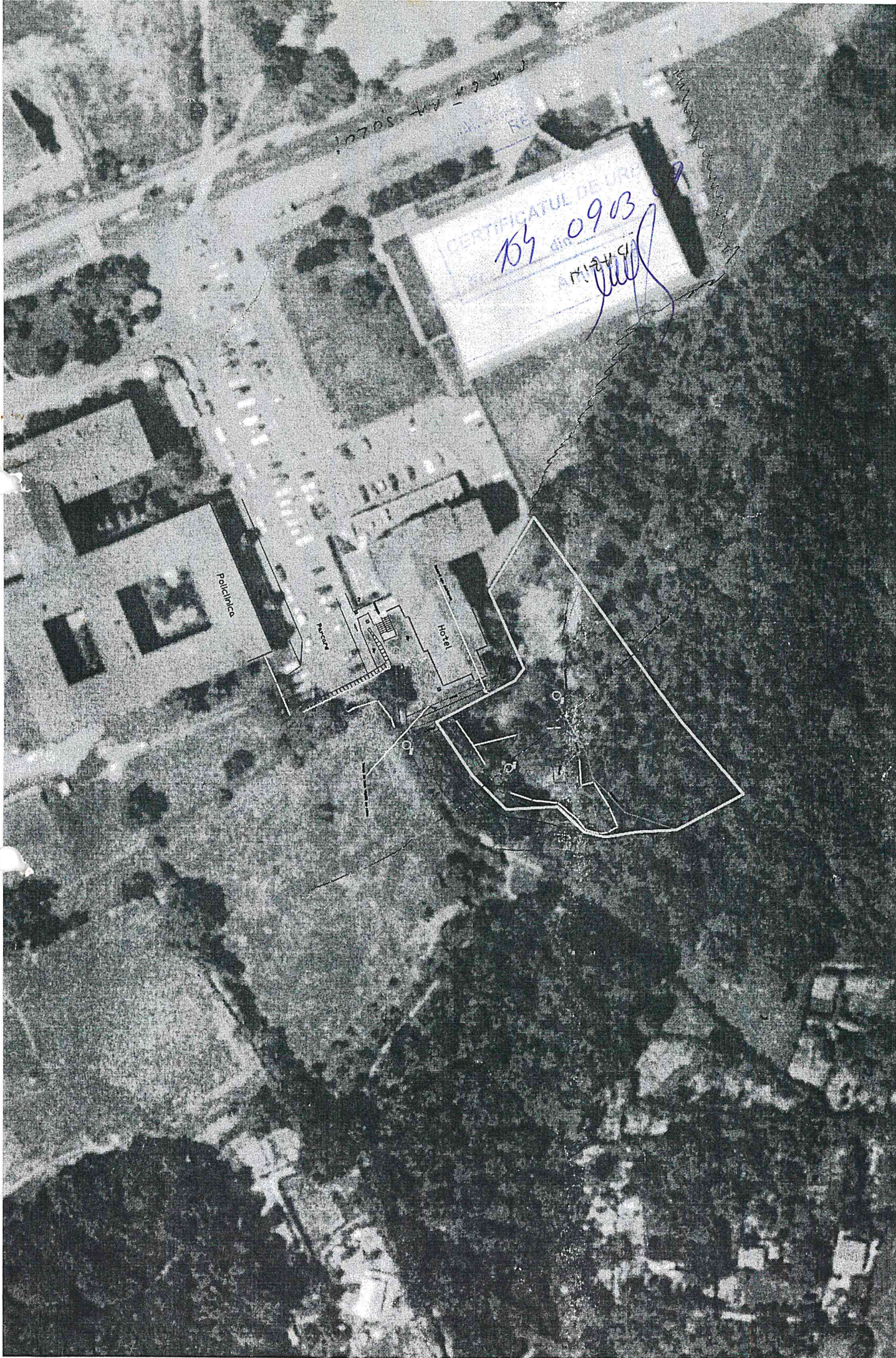

CERTIFICATUL DE URMA

164 0903

din 1954

*[Signature]*

Policlinica

10708

10709

10710

OFICIUL DE CADASTRU SI PUBLICITATE IMOBILIARA ...C-S

**EXTRAS DE CARTE FUNCİARĂ**

pentru  
**INFORMARE**

Cartea funciară cu nr 66

Comuna/ Oraș/ Municipiu CÎLNIC

Partea I-a

Nr.crt.	Nr. cadastral tarla prc. Nr.cad	Descrierea imobilului	Suprafa ța În mp.	Observații
1	Nr top 1264 ,nr cad 6261	Arabil în Govendar	2877	

**B. Partea a II-a**

Nr.crt.	Înscrieri privitoare la proprietate	Observații
21	<p><b>ȘTIUBE MARIUS ILIE</b></p> <ul style="list-style-type: none"> <li>- cumpărare</li> <li>- încheiere nr 368/2005</li> <li>- înscriere nr cad</li> <li>- Incheierea nr 2185 conexata cu 2186 / 16.01.2009</li> </ul>	

**C. Partea a III- a**

Nr.crt.	Înscrieri privitoare la sarcini	Observații
	<b>NU SUNT</b>	

Certific că prezentul extras corespunde întru totul cu pozițiile în vigoare din cartea funciară originală, pastrată de acest birou.

Prezentul extras de carte funciară poate fi utilizat, conform cererii la **INFORMARE** și nu este valabil la încheierea actelor autentificate de notarul public.

S-a achitat tariful de 120 lei prin chitanța nr 57876 / 2009 pentru serviciul de publicitate imobiliară cu codul 7.7.3

